

LOISIR SPA TOWER NAHA Information

ロワジール スパタワー 那覇のご案内

Wi-Fi ID:LOISIR PASS:19930202



本館2階スパタワー専用チェックインラウンジでゆったり
チェックインした後、スカイウォークを通りスパタワーへ...

チェックインラウンジ
Check-in Lounge

スカイウォーク(連絡通路)
Spa Tower Sky Walk (Accessway)

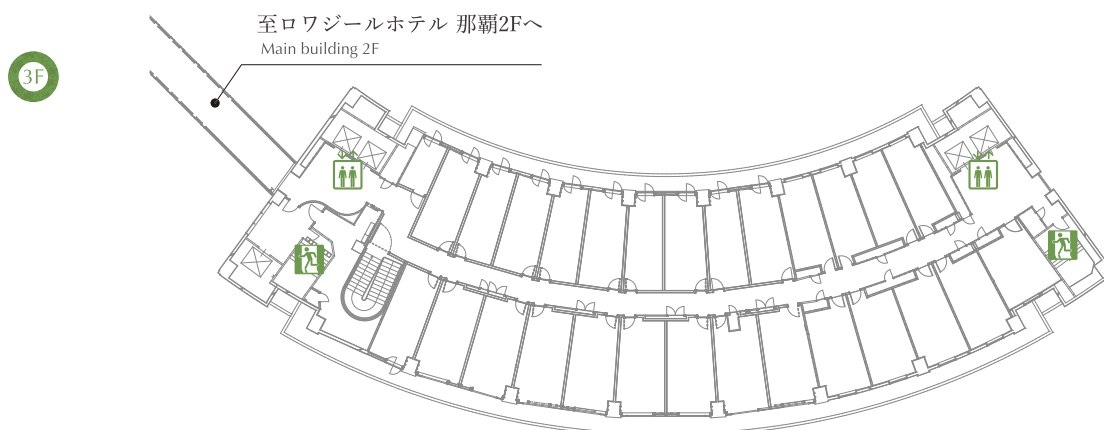
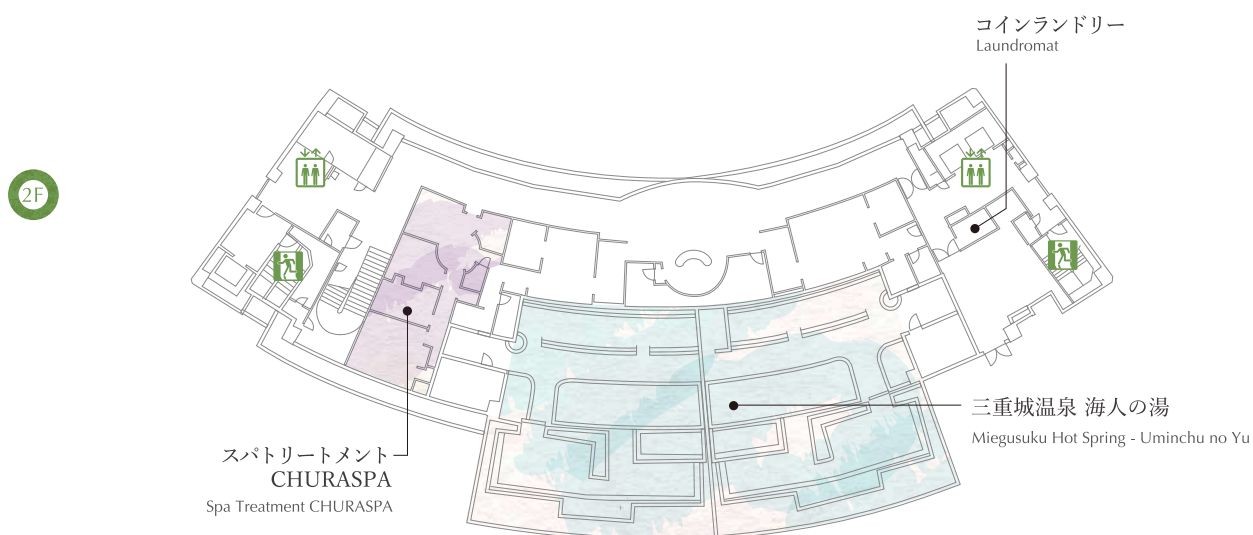

エレベーター
Elevator



非常階段
Emergency stairs

LOISIR SPA TOWER NAHA Guest Room Floor Information

ロワジール スパタワー 那覇／客室フロアのご案内

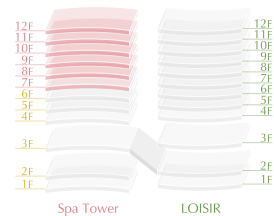

・・・ ロワジールスパタワー那覇
Loisir Spa Tower Naha

7F 14室(全室禁煙)
14Rooms(Non-smoking rooms)
NO.761_774

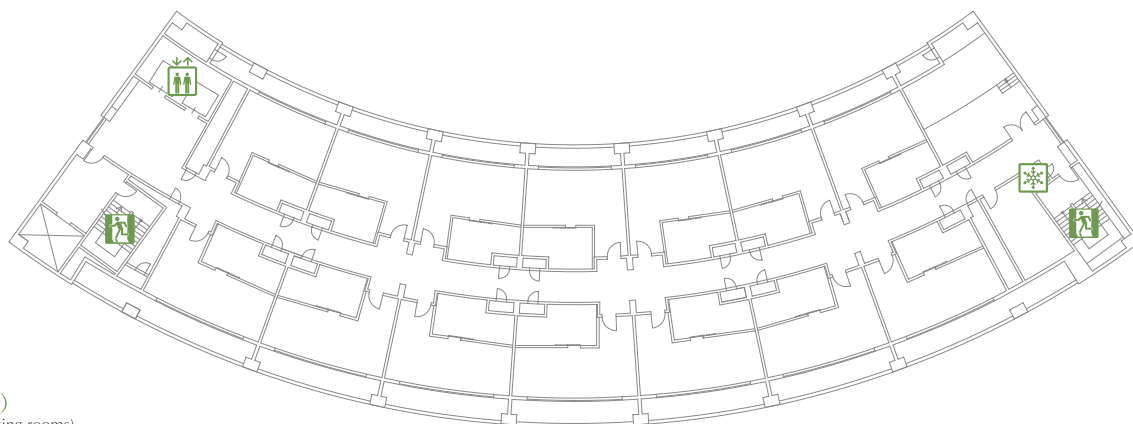

8F 15室(全室禁煙)
15Rooms(Non-smoking rooms)
NO.861_875

9F 15室(全室禁煙)
15Rooms(Non-smoking rooms)
NO.961_975

10F 15室
15Rooms
NO.1061_1075

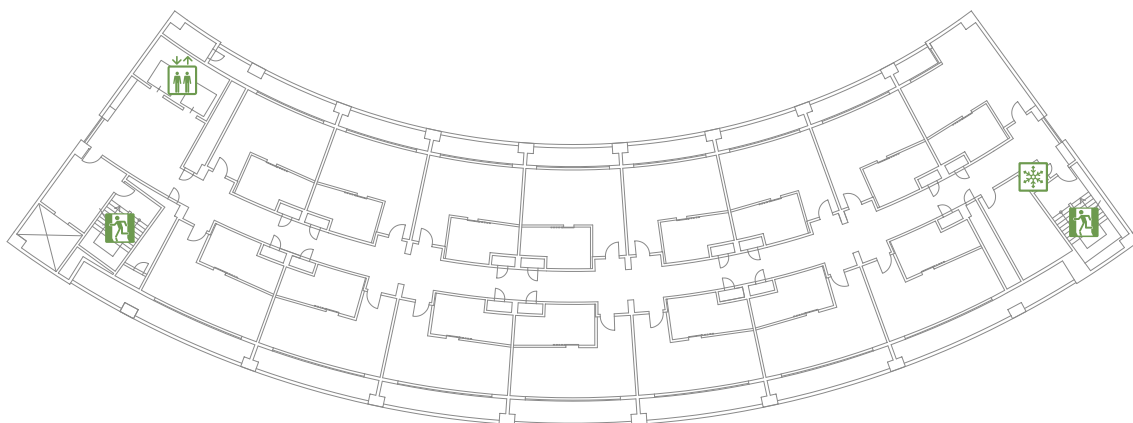

11F 15室(全室禁煙)
15Rooms(Non-smoking rooms)
NO.1161_1175

12F 15室(全室禁煙)
15Rooms(Non-smoking rooms)
NO.1261_1275

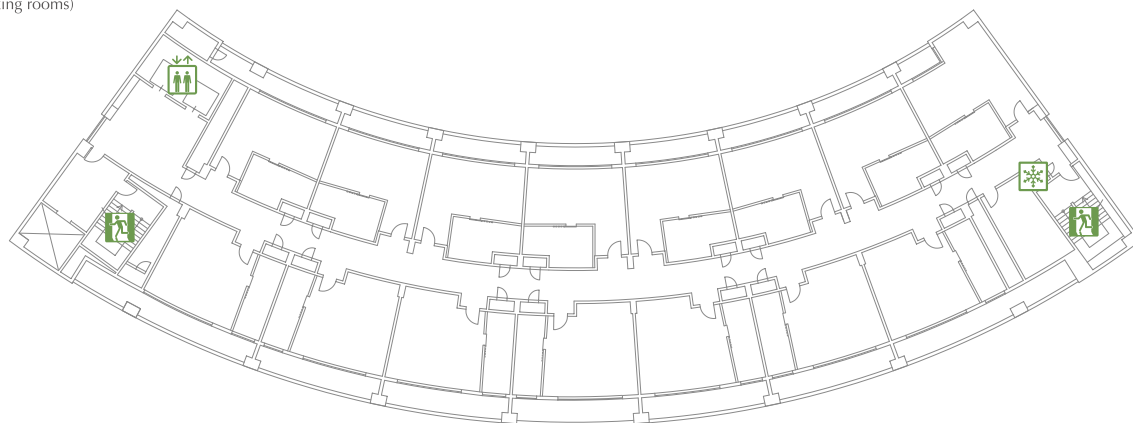

製氷機 (7~12F) Ice machine
エレベーター Elevator
非常階段 Emergency stairs

LOISIR SPA TOWER NAHA Spa / Hot Spring

スパ 温泉

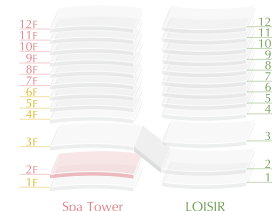

みえぐすく うみんちゆ
三重城温泉 海人の湯
Miegusuku Hot Spring - Uminchu no Yu

開放感を味わえる露天風呂
Open-air bath where you can enjoy a sense of open

「三重城温泉 海人の湯」は、沖縄では数少ない天然温泉。深いリラクゼーションに浸れる天然温泉は、地下800メートルから、約800万年前の化石海水が地熱で温められて湧き出る、いわば沖縄の海の恵み。化石海水であるため塩分を含み、入浴後は肌に付着した塩分が汗の蒸発を防いで保湿効果を発揮。女性にやさしい『あたたまる温泉』として親しまれております。沖縄のエレメントを取り入れた新琉球スタイルの空間は、太古の海を思わせる癒しの場所。

“Miegusuku Hot Spring - Uminchu no Yu” is one of Okinawa’s few natural hot springs. Geothermally heated fossilized seawater from roughly 8 million years ago gushes forth from 800 meters underground at this deeply relaxing natural hot spring, making it a veritable blessing from Okinawa’s oceans. The fossilized seawater including salt, which clings to the skin after bathing, preventing the evaporation of sweat for a heat-retaining effect, moisturizing the skin as a result. For this reason, the spa is well known as a women-friendly ‘warming’ hot spring. Making use of Okinawa elements, our new Ryukyu-style space is a soothing spot reminiscent of the ancient seas.

● ● ● ● ●

【場 所】ロワジール スパタワー 那覇 2階 【営業時間】6:00 ~ 24:00

【施 設】内湯、露天風呂、水風呂、シャワー、スチームサウナ/42度(女性専用)、ドライサウナ 65度(男性専用)、メイクルーム、ロッカー、靴箱、歯ブラシ、かみそり、シャワーキャップ

【ご案内】ロワジール スパタワー 那覇 ご宿泊のお客様は滞在中無料

[Place] Loisir Spa Tower Naha second floor [Hours] 6:00 to 24:00

[Facility] indoor bath, open-air bath, water bath, whole body shower, steam sauna / 42 degrees (women only), dry sauna 65 degrees (men only), make room, locker, shoe box, toothbrush, razor, shower cap

[Guidance] Usage is free to guests staying in Loisir Spa Tower Naha

有料
Fees apply

スパトリートメント CHURASPA

Spa treatments CHURASPA

CHURASPA
Inspired by SMART ARYUVEDA

心身ともに癒され、リセットできる本物のスパトリートメント

Genuine spa treatments heal and reset both your mind and body

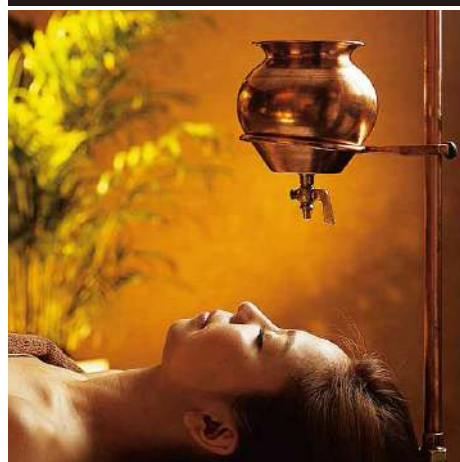

World Luxury Spa Awards Luxury Resort Spaにて、2016年Japan 2018年East Asiaを受賞、高い技術力が世界的に評価されています。CHURASPAのセラピストは、高度で洗礼されたトリートメント技術に加え、スパセラピストに必要なスパ概論や接客マナー、解剖生理学、皮膚科学などの基礎知識も習得した美と健康のエキスパートです。その高い技術力が認められ、数々のメディアでご紹介いただいています。「アーユルヴェーダ」と「沖縄らしさ」をコンセプトにCHURASPAでしか受けられないトリートメントをお楽しみください。

2016・2018 World Luxury Spa Award recipient, Our high level of technique is recognized world-wide. The therapists at CHURASPA are health and beauty experts who, in addition to their advanced and refined treatment skills, have acquired the fundamental knowledge required of spa therapists, including introductory information on spas, hospitality manner, anatomical physiology, and dermatology. This high level of competence has been recognized and reported in the media on many occasions. Please enjoy our treatments based on the concepts of “Aryurveda” and “Okinawa” and only available at CHURASPA.

● ● ● ● ●

【場 所】ロワジール スパタワー 那覇 2階

【営業時間】14:00 ~ 23:00(最終受付 21:30/平日、22:00/土日祝日・年末年始) 【内線番号】27番 【完全予約制】

[Place] Loisir Spa Tower Naha 2F

[Hours] 14:00 to 23:00

(last entry at 21:30 / weekdays, 22:00 / Saturdays, Sundays, and holidays New Year's holiday)

LOISIR SPA TOWER NAHA Guest Room Information

ロワジール スパタワー 那覇／客室のご案内

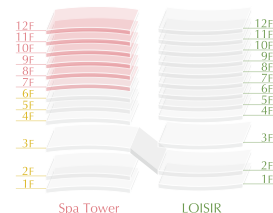

スパデラックスツイン

Spa Deluxe Twin



客室で温泉を満喫いただくツインルーム

Twin room fully supplied
with enjoyable Onsen hot spring water.



● ● ● ● ●

- 広さ / 40.7㎡
- 定員 / 4名
- 部屋数 / 14室 (11階～12階) / 禁煙 / バルコニー付
- ベッドサイズ / 本ベッド (2台) L203cm × W140cm / H52cm
エキストラベッド L203cm × W100cm / H52cm

Total floor space / 40.7㎡, Capacity / 4people
Number of rooms / 14rooms (11F to 12F) non-smoking rooms
Bed size / main bed (two) L203cm x W140cm / H52cm,
extra bed L203cm x W100cm / H52cm



デラックスツイン

Deluxe Twin



那覇港を望むツインルーム

Twin room with views of the Naha Port

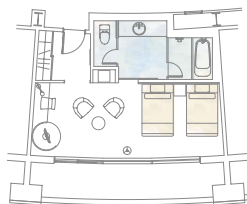

● ● ● ● ●

- 広さ / 40.7㎡
- 定員 / 4名
- 部屋数 / 28室 (7階～10階) / 喫煙7室・禁煙21室 / バルコニー付
- ベッドサイズ / 本ベッド (2台) L203cm × W120cm / H52cm
エキストラベッド L188cm × W100cm / H52cm

Total floor space / 40.7㎡, Capacity / 4people
Number of rooms / 28rooms (7F to 10F) smoking 7rooms, non-smoking 21rooms
Bed size / main bed (two) L203cm x W120cm / H52cm,
extra bed L188cm x W100cm / H52cm



スーペリアツイン

Superior Twin



那覇の夜景を望むツインルーム

A Twin room with Naha city's night views.

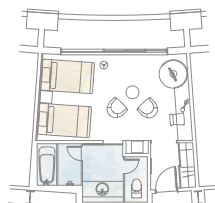

● ● ● ● ●

- 広さ / 36.7㎡
- 定員 / 4名
- 部屋数 / 47室 (7階～12階) / 喫煙8室・禁煙39室 / バルコニー付
- ベッドサイズ / 本ベッド (2台) L203cm × W120cm / H52cm
エキストラベッド L203cm × W100cm / H52cm

Total floor space / 36.7㎡, Capacity / 4people
Number of rooms / 47rooms (7F to 12F) smoking 8rooms, non-smoking 39rooms
Bed size / main bed (two) L203cm x W120cm / H52cm,
extra bed L203cm x W100cm / H52cm



アイコン表示の客室にご宿泊のお客様はフィットネスジムが滞在中無料
Usage of fitness gym is free to guests staying in rooms displaying the icon.